

VLAAMS-BRABANT
**KLIMAAT
NEUTRAAL**

**HET BURGEMEESTERS-
CONVENANT**
Uw instrument voor een
beter en duurzaam klimaat



7 redenen om in te tekenen

Omdat elke beslissing een afweging is, geven we u graag 7 redenen om in te tekenen.

• FINANCIËLE BESPARING

Energiebesparing betekent altijd een financiële besparing.

• REALISATIE EIGEN MILIEUDOELSTELLINGEN

Het Burgemeestersconvenant is een middel om uw eigen milieudoelstellingen te halen die u in het gemeentelijke beleidsplan (BBC) hebt opgenomen.

• SUBSIDIES EN ONDERSTEUNING

De provincie Vlaams-Brabant staat u bij met advies, subsidies en initiatieven die de kosten drukken. Bovendien houdt de provincie de Europese projecten in het oog en de mogelijkheden die zich daarbij aanbieden, ook financieel.

• TOEKOMSTIGE VERPLICHTINGEN EUROPA

U anticipeert op Europese verplichtingen die de komende jaren op uw lokaal bestuur afkomen: minder CO₂-uitstoot, meer hernieuwbare energie, meer energie-efficiëntie en verplicht bijna-energie neutrale gebouwen (BEN) voor de overheid vanaf 2019.

• LEREND NETWERK

U kunt uw ervaring en expertise delen met andere gemeenten, en omgekeerd.

• CITYMARKETING

Verschillende steden en gemeenten plaatsen hun klimaatinspanningen in de vitrine om op die manier hun duurzaam en vaak ook innovatief imago te versterken.

• VOORBEELDFUNCTIE

Uw inspanningen helpen om de klimaatverandering onder de aandacht te brengen. Het zal inwoners, bedrijven en verenigingen aanzetten ook zelf actie te nemen.

U bent niet alleen

In alle landen van de Europese Unie scharen burgemeesters en gemeenteraden zich achter het initiatief en tekenen ze het Burgemeestersconvenant. Het zijn er al meer dan 5000, zij vertegenwoordigen meer dan 171 miljoen Europeanen. De provincie Vlaams-Brabant ondersteunt u bovendien met advies en subsidies.

Doet ook uw gemeente mee?

”

We moeten niet wachten op de groten der aarde. Op lokaal niveau kunnen we de mensen sensibiliseren en meteen actie ondernemen. Het bewustzijn is er al, maar we moeten nog drempels wegwerken om daadwerkelijk de stap te zetten naar een meer duurzame manier van leven. Wij, als gemeenten, kunnen maatregelen nemen om het verschil te maken zonder te veel aan comfort in te boeten. Beersel heeft al stappen gezet. **Act now!**

VEERLE LEROY
milieuschepen Beersel



FIETSSNELWEGEN IN VLAAMS-BRABANT

De provincie Vlaams-Brabant voorziet 15 miljoen euro voor de aanleg van 190 km fietssnelwegen: goede, veilige en snelle verbindingen tussen woon- en werklocaties. De fietssnelwegen moeten werknemers stimuleren om de fiets naar het werk te nemen.

STAP VOOR STAP

Plan, strategie, actie!

VOOR U BEGINT

Voor u aan het stappenplan begint, moet u een duidelijke visie voor ogen hebben. De provincie Vlaams-Brabant en haar partners zullen u hierbij helpen! Is uw interne administratieve structuur - en niet alleen de milieudienst - klaar om uw engagement uit te voeren? Waar liggen de grootste uitdagingen om de uitstoot van broeikasgassen te verminderen? Wat is uw

De CO₂-uitstoot met minstens 20% verminderen doet u niet door zomaar even het licht uit te schakelen. Het vergt een doordachte aanpak, metingen en concrete acties. De aanpak werd vastgelegd in een duidelijk stappenplan.

De ondertekenaars beloven om een jaar na de ondertekening een **Klimaatactieplan** of Sustainable Energy Action Plan (**SEAP**) in te dienen bij de Europese Commissie. In dat plan staan de concrete maatregelen om de doelstellingen van het Burgemeestersconvenant te halen. Om te weten hoeveel CO₂ uw gemeente kan besparen, moet u weten hoeveel uitstoot er vandaag is op het grondgebied. Daarom dient u ook een **nulmeting** op te stellen die u samen met het klimaatactieplan indient. Als dit is gebeurd, kan de **uitvoering** starten. Elke twee jaar rapporteert u de **stand van zaken** en tussentijdse resultaten. Zo weet u of u op goede weg bent, of dat u eventueel moet bijsturen. En u kan er uw inwoners mee informeren.

concreet doel, want de vermindering van CO₂-uitstoot moet minstens 20% bedragen? Dat mag dus ook meer zijn. Welke partners betreft u, zoals energieagentschappen, bedrijven, verenigingen ...? En hoe zult u de burgers mobiliseren? Heeft u daarover nagedacht, dan kunt u er helemaal voor gaan. U staat hier echter niet alleen voor. Wij helpen u bij elke stap.

TIJDSLIJN

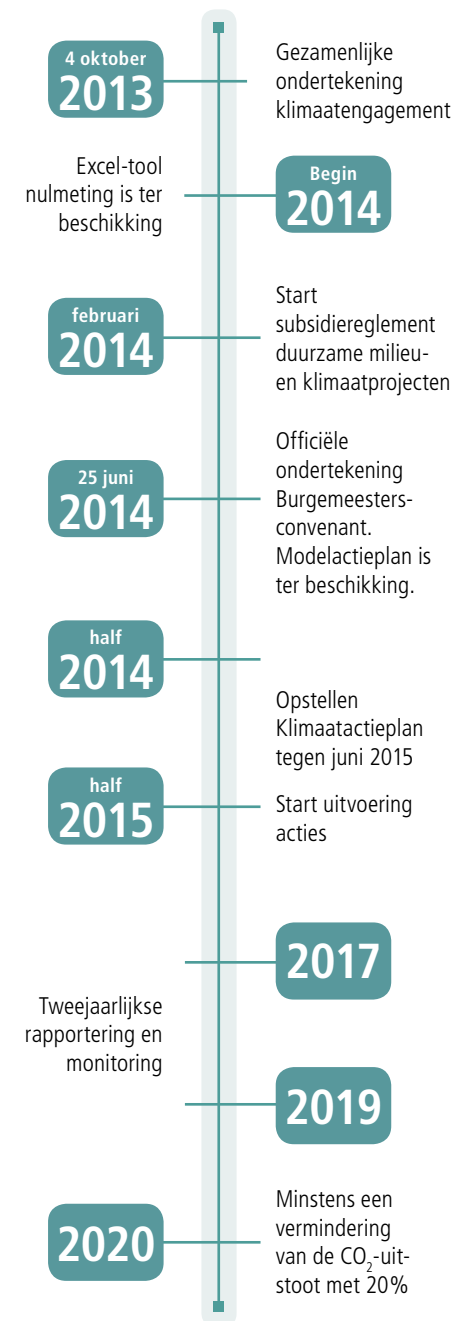

STAP 1

VOER EEN NULMETING UIT

Elektriciteit, verwarming, afkoeling, fossiele brandstoffen,... Elke vorm van conventioneel energieverbruik gaat gepaard met CO₂-uitstoot. Vooral gebouwen (gemeentelijk, tertiair en woningen), transport (openbaar, particulier en commercieel) en industrie zijn hiervoor verantwoordelijk.

Een **nulmeting** brengt deze CO₂-uitstoot in kaart en bepaalt de voornaamste bronnen ervan op het grondgebied van de gemeente. Met andere woorden: het geeft een beeld van waar u nu staat en waar u winst kan halen.

Hoe begint u aan dergelijke nulmeting? Heel eenvoudig: de Vlaamse Instelling voor Technologisch Onderzoek (VITO) werkte in opdracht van de Vlaamse overheid een handige **Excel-tool** uit die u kunt invullen. De tool koppelt het energieverbruik aan emissiefactoren en bepaalt zo de totale uitstoot. De provincie Vlaams-Brabant en haar partners helpen u waar nodig met het gebruik ervan. Sinds begin 2014 staat deze tool ter beschikking van de gemeenten op www.lokaalstatistieken.be (rubriek Burgemeestersconvenant - Ondersteunende instrumenten).



HOUTSNIPPERKACHEL IN GEMEENTEHUIS BIERBEEK

Voor de invulling van het grootste deel van de warmtevraag voor het nieuwe administratieve centrum voorziet de gemeente Bierbeek een biomassaketel op basis van snoei- en afvalhout uit de gemeente zelf. Er wordt ook een koppeling voorzien met het aangrenzende cultureel centrum De Borre.



STAP 2

ONTWIKKEL EEN KLIMAATACTIEPLAN

Het **Klimaatactieplan** is absoluut het belangrijkste document, het is uw houvast om de vooropgestelde doelstelling te bereiken.

Het geeft een antwoord op drie vragen:

1 WAAR STAAT U NU?

De **resultaten van de nulmeting** dienen als **uitgangspunt van het klimaatactieplan**. Ze geven het huidige niveau van energieverbruik in de gemeente weer, en de belangrijkste bronnen van de CO₂-uitstoot.

2 WAAR WILT U NAARTOE?

Uw **lange termijnvisie** beschrijft hoeveel procent van de CO₂-uitstoot u wilt verminderen en waar uw voornaamste uitdagingen liggen op lange termijn.

3 HOE KOMT U DAAR?

U geeft een **overzicht van de maatregelen die u op korte en middellange termijn onderneemt om uw doel te bereiken**. Die maatregelen zijn voor elke gemeente anders. Ze gaan van het stimuleren van duurzame mobiliteit over afspraken rond afval- en energiebeheersing bij bedrijven, tot energiebesparende maatregelen binnen het gemeentelijke patrimonium, sensibilisatieacties naar particulieren, enz. Uit de nulmeting kunnen gemeenten hun prioriteiten afleiden.

Voor elke maatregel bepaalt u een afgebakend tijds kader, raamt u de kostprijs en stelt u verantwoordelijken aan om de actie op te volgen. Maatregelen die de gemeente sowieso al neemt, los van het Burgemeestersconvenant, kunnen ook ingeplant worden.

Na de ondertekening van het Burgemeestersconvenant krijgt u **een jaar de tijd om het klimaatactieplan op te maken**. Betrek daarbij alle mogelijke partners - inwoners, verenigingen, scholen, bedrijven,... - want zij zullen het plan mee dragen en uitvoeren. Nadat de gemeenteraad het klimaatactieplan heeft goedgekeurd, dient u het in bij de **Europese Commissie** en kunt u aan de uitvoering ervan beginnen.

4 ONDERSTEUNING PROVINCIE

De provincie Vlaams-Brabant begeleidt u bij het opstellen en biedt een **modelklimaatactieplan en draaiboek** aan als basis. Met vragen kunt u terecht bij de provinciale regiowerking. De gemeenten uit de regio Leuven kunnen voor het schrijven van het actieplan bovendien een beroep doen op Interleuven.

STAP 3

VOER DE KLIMAATACTIES UIT MET HULP VAN DE PROVINCIE

U brengt de acties in de praktijk. Hou rekening met de afgesproken timing en het budget. De provincie Vlaams-Brabant helpt u en organiseert infosessies en vormingen. Voor heel wat milieuvriendelijke investeringen kunt u rekenen op **subsidies**. Voor een overzicht hiervoor, surf naar **www.vlaamsbrabant.be/subsidies**. De provincie houdt ook de Europese subsidiemogelijkheden in het oog en zal initiatieven nemen om samen met de gemeenten de uitvoering van de plannen mogelijk te maken. En u kunt altijd steunen op de dienstverlening van het **Steunpunt Duurzaam Bouwen en de Provinciale Helpdesk Energiezorg**.



SUBSIDIEREGLEMENT DUURZAME MILIEU- EN KLIMAATPROJECTEN

Vanaf maart 2014 kunnen gemeenten, middenveldorganisaties en feitelijke verenigingen subsidies aanvragen voor duurzame klimaat- en milieuprojecten. Met het nieuwe reglement wil de provincie aan hen de kans geven om mee te werken aan de ambitieuze klimaatdoelstellingen van de provincie. De subsidies moeten een hefboom zijn voor grotere klimaatprojecten, zonder de kleinere initiatieven uit het oog te verliezen.



STAP 4

RAPPORTEER OVER DE RESULTATEN

Leveren de maatregelen resultaten op? **Meten is weten!** Met het ondertekenen van het Burgemeestersconvenant verbindt u zich ertoe om elke twee jaar een implementatierapport op te stellen. Dit rapport toont de behaalde resultaten in een oogopslag, zowel de uitgevoerde maatregelen als de vermindering in CO₂-uitstoot. Door de vooruitgang in het oog te houden, kunt u de efficiëntie van uw klimaatplan meten en eventueel bijsturen. De rapporten gaan naar de **Europese Commissie** ter controle.



ZONNEPANELEN OP DE PROVINCIALE INSTELLINGEN

De provincie installeerde zonnepanelen in vijf provinciale instellingen. In het Provinciaal Instituut voor Vorming en Opleiding (PIVO) in Asse, het provinciedomein Huizingen in Beersel, het Provinciaal Proefcentrum voor Kleinfruit 'Pamel' in Roosdaal, de provinciale school De Wijpers in Leuven en in het provinciedomein Het Vinne in Zoutleeuw liggen zonnepanelen. Samen goed voor 85000 kWh hernieuwbare energie per jaar.



THERMOGRAFISCHE LUCHTFOTO'S

In maart 2013 nam Interleuven thermografische luchtfoto's van de bedrijventerreinen in Haasrode, Aarschot, Diest, Hoegaarden, Holsbeek en Haacht. Deze opnamen geven een beeld van de warmteverliezen via de daken van de bedrijfsgebouwen. Via workshops wil Interleuven de ondernemingen sensibiliseren en ondersteunen in de strijd tegen energieverliezen.



U STAAT ER NIET ALLEEN VOOR

De provincie Vlaams-Brabant en haar partners helpen u



Europa kent binnen het Burgemeestersconvenant een speciale status toe aan regionale en provinciale overheden. Zij fungeren als stimulator en stellen hun middelen en kennis ten dienste van de gemeenten. Deze 'Coördinatoren van het Convenant' zijn met andere woorden de steun en toeverlaat van de ondertekenaars.

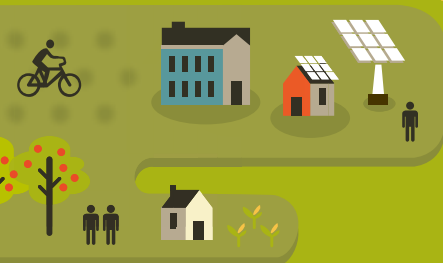

Raad en daad ...

De provincie Vlaams-Brabant is, net als Interleuven, erkend als **Coördinator van het Convenant**. Bij elke stap kunt u op hen rekenen: bij het meten, plannen, realiseren en monitoren van de CO₂-afbouw. Samen met Interleuven is de provincie niet alleen uw aanspreekpunt bij elke vraag die u onderweg tegenkomt, maar organiseert ze bovendien workshops en stelt een modelklimaatactieplan en draaiboek op. **In elke fase van het Burgemeestersconvenant krijgt u ondersteuning.**

... financiële steun

U kunt ook op financiële steun rekenen in de vorm van **subsidies en initiatieven die de kosten kunnen drukken**. De provincie houdt bovendien de Europese projecten in het oog en de mogelijkheden die zich daarbij aanbieden, ook financieel.



MEER INFO?

Provincie Vlaams-Brabant

Dienst leefmilieu - Els Cornelis

Provincieplein 1 - 3010 Leuven

Tel. 016-26 72 55

regiowerking@vlaamsbrabant.be

Beleidsverantwoordelijke:

Luc Robijns, gedeputeerde voor milieu en duurzaamheid

www.burgemeestersconvenant.eu

www.vlaamsbrabant.be/klimaatneutraal

 @KlimaatProvVIBr

25 JUNI 2014:
GEZAMENLIJKE ONDERTEKENING
BURGEMEESTERSCONVENANT
We rekenen op uw aanwezigheid